

# MORAVSKÉ LIESKOVÉ

## ÚPN-O - 2018

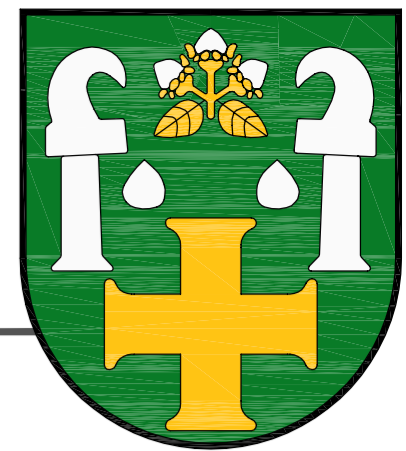

### LEGENDA

STAV	NÁVRH
	CESTA I. TRIEDY (I / 54)
	CESTY III. TRIEDY (NÁVRH ZAHŔŇA LEN ÚPRAVU KRIŽOVATKY)
	ZRUŠENIE ÚSEKU CESTY III. TRIEDY (ÚPRAVA KRIŽOVATKY)
	MIESTNE CESTY ASFALTOVÉ
	FUNKČNÁ TRIEDA CESTY
	MIESTNE CESTY NESPEVNENÉ, POLNÉ CESTY
	PEŠIE KOMUNIKÁCIE
	CENTRÁLNA OBECNÁ PEŠIA ZÓNA
	CYKLOCHODNÍK
	PARKOVISKO
	ZASTÁVKA HROMADNEJ AUTOBUSOVEJ DOPRAVY
	IZOCHRÓMA DOSTUPNOSTI AUTOBUSOVÝCH ZASTÁVOK (500 m)
	DOPRAVNÝ UZOL
	REFERENČNÝ UZOL
	JEDNOSMERNÁ KOMUNIKÁCIA
	NOVÉ PREMOSTENIE
	OCHRANNÉ PÁSMA CIEST
	VODNÝ TOK
	ODVODŇOVACÍ KANÁL, V SPRÁVE HYDROMELIORÁCIÍ, Š.P.
	ODĽAHČOVACÍ KANÁL KLANEČNICE
	VODNÁ PLOCHA (SUCHÝ POLDER)
	HRANICA ZASTAVANÉHO ÚZEMIA K 1.1.1990
	NAVROVANÉ ROZŠÍRENIE HRANICE ZASTAVANÉHO ÚZEMIA
	HRANICA KATASTRA
	ROZVOJOVÉ LOKALITY
	REZERVNÉ ROZVOJOVÉ PLOCHY (VÝHLAD)

POZN.: ÚPN-O OKREM ZAKRESLENÝCH DOPRAVNÝCH TRÁS NAVRHUJE AJ REKONŠTRUKCIU VŠETKÝCH NEVYHOVUJÚCICH CESTNÝCH ÚSEKOV, PEŠÍCH TRÁS A TAKTIEŽ DOBUDOVANIE PEŠÍCH TRÁS V CELOM ZASTAVANOM ÚZEMÍ OBCE (NAJMÄ POZDĽŽ ÚSEKOV ŠTÁTNYCH CIEST), NIELEN V RÁMCI NAVROVANÝCH ROZVOJOVÝCH LOKALÍT

### AUTOBUSOVÉ ZASTÁVKY:

- |                |                     |
|----------------|---------------------|
| 1 - Obuv       | 7 - Bučkovec        |
| 2 - Ocú        | 8 - Plevovec        |
| 3 - Prieseka   | 9 - U Pavlinov      |
| 4 - ZŠ         | 10 - Pri križi      |
| 5 - Nové Mlyny | 11 - Šance, Jednota |
| 6 - Brestové   | 12 - Šance, št. hr. |

### SCHVALOVACIA DOLOŽKA

ZMENY A DOPLNKY Č. 1 ÚPN-O MORAVSKÉ LIESKOVÉ

SCHVALOVACÍ ORGÁN: OZ OBCE MORAVSKÉ LIESKOVÉ

ČÍSLO UZNESENIA: \_\_\_\_\_

DÁTUM SCHVÁLENIA: \_\_\_\_\_

**RÓBERT PALKO** STAROSTA OBCE  
MENO A PODPIS OPRÁVNENEJ OSOBY, PEČIATKA

POZN.: VŠETKY AUTOBUSOVÉ ZASTÁVKY V K.Ú. SÚ ZAKRESLENÉ NA VÝKRESE Č. 2

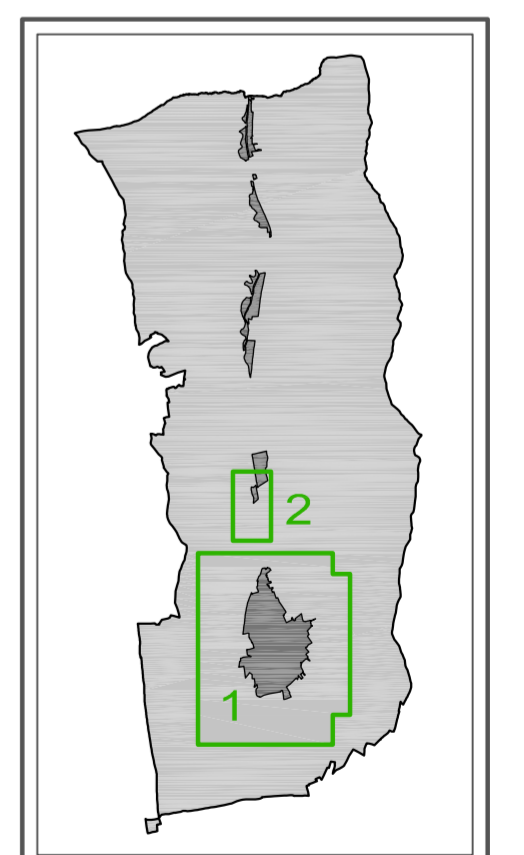

SCHEMA VÝKRESU

OBSTARÁVATEL: Obec Moravské Lieskové Moravské Lieskové 657, 916 42 M. Lieskové	SPRACOVATEL: Ing. arch. Robert Kímle autorizovaný architekt (2326AA) Ing. arch. Martin Fabian autorizovaný architekt (2322AA)
VYPRACOVAL: Ing. arch. Robert Kímle Ing. arch. Martin Fabian Ing. Ľuboš Balažovič	
KRAJ: Trenčiansky	
OKRES: Nové Mesto nad Váhom	
MIERKA: 1:5 000	
FORMÁT: 6 A4	
DÁTUM: Január 2018	
NÁZOV VÝKRESU: NÁVRH VEREJNÉHO DOPRAVNÉHO VYBAVENIA	

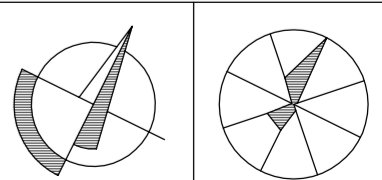

**4**

