

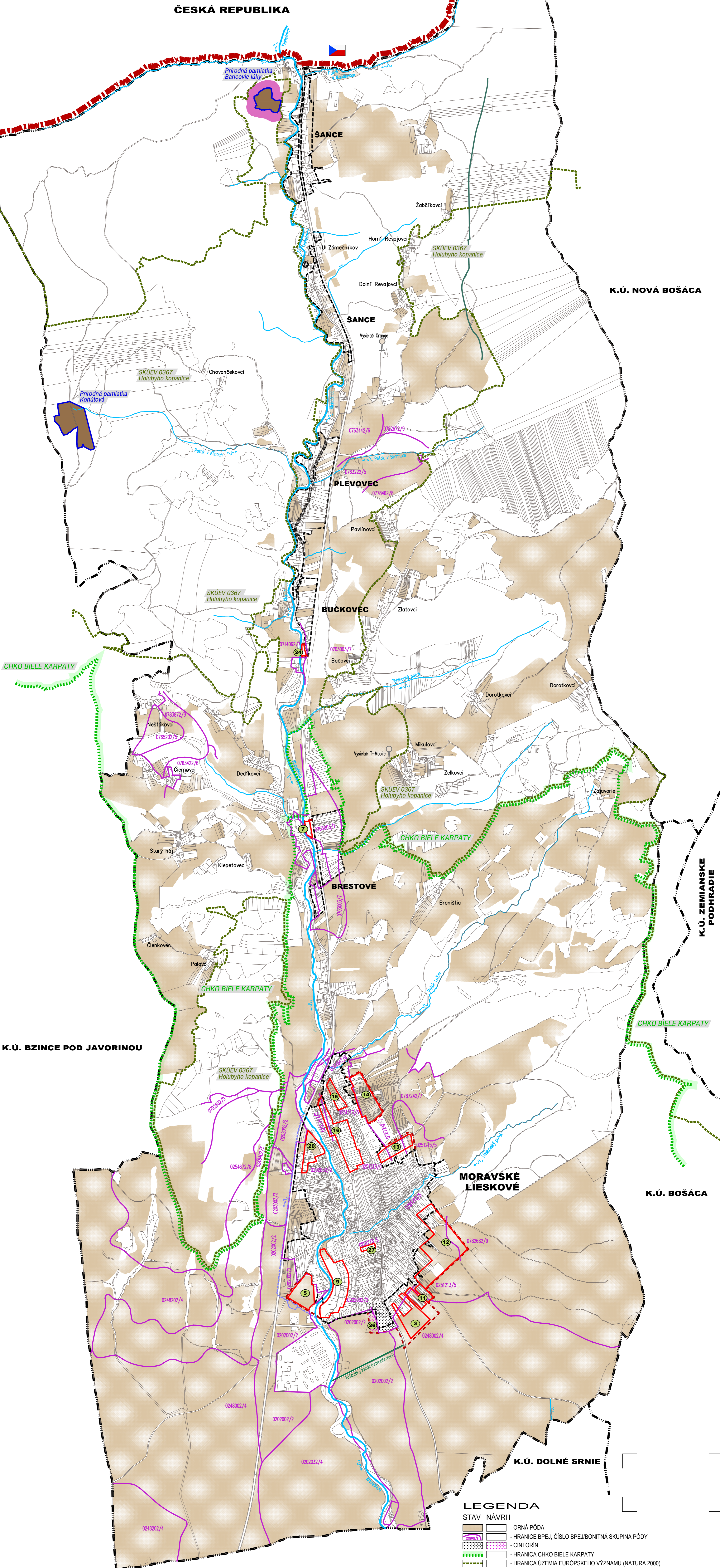

ČESKÁ REPUBLIKA



TABUĽKA ZÁBEROV POĽNOHOSPODÁRSKEJ PŮDY

Ozn. lokality y predpokladaní okladaní odhad a polnohosp. pôdy	Katastrálne územie	Funkčné využitie	Výmera a lokality (ha)	Predpokladaná výmera poľnohospodárskej pôdy				Užíva sa polnohosp. okladaní keď pôdy	Výmera všetkých okladaní (ha)	Časová obdobie
				v zastavanom území		mimo zastavaného územia				
				spolu	Kód / skupina BPEJ	výmera v (ha)	Kód / skupina BPEJ			
3	Moravské Lieskové	výroba	2,9862	2,9862	--	--	0251213/5	0,2402	na cca. 50 % plochy	
5	Moravské Lieskové	rekreácia	2,6946	2,6946	--	--	0202002/2	2,6946		
7	Moravské Lieskové	rekreácia	0,3774	0,3774	--	--	0703003/7	0,3774		
9	Moravské Lieskové	IBV	5,0912	5,0912	0202002/2	5,0912	--	--		
11+12	Moravské Lieskové	HBV, IBV	11,2175	11,2175	0251213/5	0,88	0251213/5	8,3717		
13	Moravské Lieskové	IBV	1,9311	1,9311	--	--	0248002/4	0,8447		
14	Moravské Lieskové	IBV	3,7918	3,7918	--	--	0782802/9	1,1211		
15	Moravské Lieskové	IBV	1,0921	1,0921	--	--	0251213/5	1,0946		
16	Moravské Lieskové	IBV	4,9115	4,9115	0202002/2	0,4558	0202002/2	0,8901		
20	Moravské Lieskové	IBV	2,1991	2,1991	0202002/2	2,1991	--	--		
24	Moravské Lieskové	OV	0,1647	0,1647	--	--	0714062/7	0,1647		
26	Moravské Lieskové	cintorin	0,8739	0,8739	0202002/2	0,0316	0202002/2	0,7314		
27	Moravské Lieskové	HBV	0,2884	0,2884	0251213/5	0,2884	--	--		
Spolu			37,6195	37,6195		14,3245		23,2950		

LEGENDA

STAV NÁVRH

- ORNÁ PŮDA
- HRANICE BPEJ, ČÍSLO BPEJ/BONITNA SKUPINA PŮDY
- CINTORÍN
- HRANICA CHKO BIELE KARPATY
- HRANICA ÚZEMIA EUROPSKEHO VÝZNAMU (NATURA 2000)
- PRÍRODNÁ PAMIATKA
- OCHRANNÉ PÁSMO PRÍRODNEJ PAMIATKY (ODPORÚČANÉ)
- VODNÝ TOK
- ODVODŇOVACÍ KANÁL, V SPRÁVE HYDROMELIORÁCIÍ, Š.P.
- ODLAHOVACÍ KANÁL KLANEČNICE
- VODNÁ PLOCHA (SUCHÝ POLDER)
- HRANICA ZASTAVANÉHO ÚZEMIA K 1.1.1990
- NAVRHOVANÉ ROZŠÍRENIE HRANICE ZASTAVANÉHO ÚZEMIA
- HRANICA KATASTRA
- ŠTÁTNA HRANICA
- ROZVOJOVÉ LOKALITY - NOVÉ ZÁBERY POĽNOHOSPODÁRSKEJ PŮDY

Podľa nariadenia vlády SR č. 58/2013 Z.z. medzi najkvalitnejšie pôdy v katastrálnom území Moravské Lieskové podľa kódu bonitovaných pôdo-ekologických jednotiek (BPEJ) patria tieto bonity pôdy: 0202002, 0202032, 0203003, 0212033, 0248002, 0248402, 0250002, 0251213, 0763012, 0763032, 0763202, 0763202, 0765202.

OBSTARÁVATEĽ: Obec Moravské Lieskové Moravské Lieskové 657, 916 42 M. Lieskové VYPRACOVÁTEĽ: Ing. arch. Róbert Kmilie Ing. arch. Martin Fabian Ing. arch. Róbert Kmilie Ing. arch. Róbert Kmilie Ing. arch. Martin Fabian Ing. arch. Martin Fabian	SPRACOVÁTEĽ: Ing. arch. Róbert Kmilie Ing. arch. Róbert Kmilie Ing. arch. Martin Fabian Ing. arch. Martin Fabian Ing. arch. Martin Fabian
KRAJ: Trenčiansky OKRES: Nové Mesto nad Váhom MIERKA: 1:10 000 FORMÁT: 15,44 DÁTUM: 01 / 2018	PERSPEKTÍVNE POUŽITIE POĽNOHOSPODÁRSKEJ PŮDY A LESNÝCH POZEMKOV NA NEPŮDOHOSPODÁRSKEJ ÚČELY

